



PROFIL LEMBAGA
YAYASAN
RAUDHATUL JANNAH
SEMARANG



www.raudhatuljannah.id



YAYASAN RAUDHATUL JANNAH SEMARANG

Kawasan Terpadu Raudhatul Jannah
Dk. Ngrembel, Gunungpati, Kec. Gunungpati
Kota Semarang - Jawa Tengah, 50229
Hotline Raudhatul Jannah : +62 822 1384 6700
Hotline MMRJ : +62 811 335 5757

✉ rajannah.semarang@gmail.com @ [RaudhatulJannahSemarang](https://www.instagram.com/RaudhatulJannahSemarang)
🌐 www.raudhatuljannah.id

YAYASAN RAUDHATUL JANNAH SEMARANG

1) Nama Yayasan, Pendirian, dan Badan Hukum :

Yayasan Raudhatul Jannah Semarang didirikan pada tanggal 25 September 2019 dengan Akta Notaris No 7. Notaris R.A.J. Siti Awaliyah Rini Andiyani, SH. Keputusan Menteri Hukum dan Hak Asasi Manusia Republik Indonesia Nomor AHU-0013779.AH.01.04. Tahun 2019 tentang Pengesahan Pendirian Badan Hukum Yayasan Raudhatul Jannah Semarang, 27 September 2019.

2) Alamat Kantor :

Kantor Yayasan Raudhatul Jannah Semarang :
Kawasan Terpadu Raudhatul Jannah, Dk Ngrembel Gunungpati, Kec. Gunungpati,
Kota Semarang - Jawa Tengah, 50229

Nomor Telepon:

Hotline Raudhatul Jannah : +62 822 1384 6700

Hotline MMRJ : +62 811 335 5757

3) Alamat Email & Website URL/ Media Sosial :

✉ rajannah.semarang@gmail.com @ RaudhatulJannahSemarang

🌐 Raudhatul Jannah Semarang 🌐 www.raudhatuljannah.id

4) Nomor Rekening Yayasan :

- Bank Syariah Mandiri
Rek. No. 9999-25-9992 (Kode Bank 451)
a/n Yayasan Raudhatul Jannah Semarang Shodaqoh.

Khusus melalui Virtual Account (VA),
bisa menghubungi terlebih dahulu
Bendahara Raudhatul Jannah :

Contact Person :

Bp. Eddy Setiawan
08132 55 666 55.



DISKRIPSI DAN VISI MISI YAYASAN RAUDHATUL JANNAH SEMARANG

1. Deskripsi dan Visi Misi Yayasan Raudhatul Jannah Semarang :

Yayasan Raudhatul Jannah Semarang adalah Yayasan Nirlaba yang bergerak di bidang Keagamaan, Sosial, dan Kemanusiaan.

Visi :

Mewujudkan Pengamalan Nilai-Nilai Al-Qur'an dan Sunnah dalam Bidang Keagamaan, Sosial dan Kemanusiaan.

Misi :

- Terselenggaranya syiar agama Islam berdasarkan Al-Quran dan Sunnah melalui berbagai kegiatan;
- Terselenggaranya kerjasama dengan Lembaga lain dalam mewujudkan visi dan misi yang sama;
- Terselenggaranya akses masyarakat muslim dalam bidang pendidikan dan pelatihan berdasarkan Al-Qur'an dan Sunnah;

- Terselenggaranya pengurusan dan pemakaman muslim berdasarkan Al-Qur'an dan Sunnah;
- Terselenggaranya penerimaan zakat, infak, wakaf, dan sedekah yang transparan, akuntabel, tertib administrasi, serta tepat sasaran;
- Terselenggaranya bansos, kesehatan, dan kemanusiaan;
- Terselenggaranya penanganan korban bencana alam, kecelakaan, perang, dan kesenjangan sosial.

2. Produk dan Pelayanan Yayasan Raudhatul Jannah Semarang :

Pengurusan Jenazah Muslim; Pelatihan Perawatan Jenazah; Penyediaan Pelayanan Mobil Ambulance; Penyediaan & Pengelolaan Makam Muslim; Penyediaan Perlengkapan & Peralatan Perawatan Jenazah Muslim; Kajian Keagamaan pada khusus nya terkait janaiz dan faroid; Penerimaan & Pengelolaan Zakat, Infak, Wakaf, dan Sedekah; Bakti Sosial; Bantuan Anak Yatim & Dhuafa; Penanganan Bencana; Pengadaan Sarana Pendidikan & Rumah Ibadah Masjid dan Mushola; Usaha-usaha Produktif.

PROGRAM KERJA YAYASAN RAUDHATUL JANNAH SEMARANG UNTUK JANGKA MENENGAH DAN JANGKA PENDEK MELIPUTI ANTARA LAIN :

NO	PROGRAM 5 TAHUN (PROGRAM JANGKA MENENGAH)	NO	PROGRAM TAHUNAN (PROGRAM JANGKA PENDEK)	PENANGGUNG JAWAB PROGRAM
1	Menginisiasi terwujudnya kapasitas manajemen Yayasan, yang berorientasi pada prinsip akuntabilitas, tranparansi, efisiensi, efektivitas, kejujuran, serta teknologi terapan.	1	Meningkatkan Organizational Capability Yayasan dengan melengkapi struktur organisasi dan personal yang diperlukan, mengalokasikan, mengolah, mengelola, dan mendayagunakan sumberdaya Yayasan untuk mencapai tujuan organisasi	KETUA, SEKRETARIS, & BENDAHARA
		2	Menyelesaikan aspek legalitas, fungsional dan operasional, serta melengkapi proses dan manajemen pengelolaan MMRJ	KETUA, SEKRETARIS, & BENDAHARA
		3	Penyelesaian penerimaan wakaf 1 (satu) hektar lahan di desa Trangkil Kecamatan Gunungpati, dilanjutkan dengan perencanaan awal dan pembuatan master plan pemanfaatan lahan.	BIDANG PENGEMBANGAN
2	Terselenggaranya masyarakat muslim dalam pengurusan jenazah, serta pemakaman yang berorientasi pada peduli sesama, nirlaba dan dikelola berdasarkan Al Qur'an dan Sunnah.	1	Menyelesaikan Pembangunan infrastruktur Makam Muslim Raudhatul Jannah Gunungpati Semarang (MMRJ).	BIDANG PENGEMBANGAN
		2	Menjajagi Peluang Pengembangan Lahan MMRJ, Perencanaan, dan Pola Pendayagunaannya.	BIDANG PENGEMBANGAN
		3	Melaksanakan pengurusan jenazah meliputi memandikan, mengkafani, mensholati, dan memakamkan sesuai dengan permintaan dari sohibul musibah yang telah memenuhi syarat.	BIDANG PEMULASARAAN
		4	Menerapkan dan mensosialisasikan mekanisme, SOP pengurusan jenazah dan syarat & ketentuan pemakaman di Makam Muslim Raudhatul Jannah (MMRJ).	BIDANG PEMULASARAAN
3	Terselenggaranya pelatihan yang terkait dengan peningkatan kualitas pengamalan ajaran Islam berdasar Al Qur'an dan Sunnah, serta pelatihan ketrampilan yang berorientasi menciptakan lapangan kerja maupun kewirausahaan.	1	Mengaktifkan kembali pelatihan-pelatihan perawatan jenazah muslim pasca pandemi dan/atau membuka kesempatan pelatihan secara on-line.	BIDANG : HUMAS, PENDIDIKAN & PELATIHAN
		2	Membentuk dan melaksanakan pengkaderan relawan-relawan pengurusan jenazah Tim Akhwat dan Tim Ikhwah.	BIDANG PEMULASARAN

NO	PROGRAM 5 TAHUN (PROGRAM JANGKA MENENGAH)	NO	PROGRAM TAHUNAN (PROGRAM JANGKA PENDEK)	PENANGGUNG JAWAB PROGRAM
4	Mengadakan kajian ilmiah syar'iyah serta study banding yang berorientasi pada upaya peningkatan nilai guna dan nilai tambah produktif aset yang dimiliki Yayasan.	1	Melakukan studi banding ke berbagai institusi pengelola wakaf dan usaha wakaf produktif, inventarisasi peluang, kemitraan, serta prioritas usaha wakaf produktif.	BIDANG PENGEMBANGAN
		2	Menyelenggarakan kajian ilmiah serta kajian rutin dan atau berkala dengan mentadaburi ajaran Al Qur'an dan Sunnah.	BIDANG : HUMAS, PENDIDIKAN & PELATIHAN
		3	Merencanakan dan melaksanakan usaha wakaf produktif dengan secara mandiri atau dengan membangun kemitraan.	BIDANG PENGEMBANGAN
5	Tersedianya sarana prasarana ibadah, pendidikan dan pelatihan serta kesehatan yang berbasis ajaran Islam dan mudah diakses oleh masyarakat yang membutuhkan.	1	Melaksanakan inventarisasi, penyimpanan dan perawatan Sarana & Prasarana milik Yayasan.	BIDANG SARANA & PRASARANA
		2	Melakukan feasibility study, perencanaan, dan pelaksanaan pengadaan sarana prasarana ibadah (masjid/ musholla) Sunnah.	BIDANG PENGEMBANGAN
		3	Melakukan feasibility study, perencanaan, dan pelaksanaan pengadaan sarana prasarana di bidang kesehatan (klinik/rumah sakit) bagi umat muslim.	BIDANG PENGEMBANGAN
6	Menginisiasi tersedianya dana dan sarana prasarana melalui infak,shodaqah, wakaf, hibah dan lainnya yang halal dan sah.	1	Menghimpun dana wakaf, infak, shadaqah, hibah, mengelola, dan disalurkan guna menunjang berbagai program Yayasan.	KETUA, SEKRETARIS, & BENDAHARA
		2	Mensosialisasikan dan penggalangan Donatur Tetap Infak Shodaqah melalui media digital QR Code dan Virtual Account Yayasan Raudhatul Jannah, serta peluang auto debet.	BIDANG SOSIAL & KEMANUSIAAN
		3	Pengadaan mobil ambulance untuk kepentingan umat melalui program proposal, penggalangan dana dan/atau CSR dari perusahaan/institusi	BIDANG SOSIAL & KEMANUSIAAN
7	Menginisiasi terselenggaranya kerjasama kemitraan dengan lembaga lain yang memiliki Visi dan Misi sama dalam penyelenggaraan, pelaksanaan dan pendanaan berbagai program dibidang keagamaan, pendidikan dan pelatihan, kesehatan, sosial dan kemanusiaan, serta membangun informasi dan komunikasi yang komprehensif dengan seluruh pemangku kepentingan.	1	Membangun kerjasama kemitraan dengan lembaga lain, guna mewujudkan Visi dan Misi yang sama.	KETUA, SEKRETARIS, & BENDAHARA
		2	Mengkoordinir distribusi informasi yang berkaitan dengan seluruh kegiatan yayasan baik internal maupun eksternal.	BIDANG : HUMAS, PENDIDIKAN & PELATIHAN
		3	Mengelola media sosial Yayasan sebagai sarana penyampaian informasi dan komunikasi yang komprehensif dengan seluruh pemangku kepentingan.	BIDANG : HUMAS, PENDIDIKAN & PELATIHAN
8	Melakukan berbagai aktivitas kepedulian sosial dan kemanusiaan baik secara mandiri atau kerjasama kemitraan dengan lembaga lain yang saling menguntungkan serta memiliki Visi dan Misi yang sama	1	Melakukan aktifitas sosial, program Peduli Kemanusiaan, kemiskinan dan lingkungan, sebagai bagian dari program "RJ Peduli".	BIDANG SOSIAL & KEMANUSIAAN
		2	Melaksanakan pengadaan peralatan dan perlengkapan pengurusan jenazah muslim.	BIDANG SARANA & PRASARANA
		3	Perawatan dan Pemeliharaan Makam Muslim Raudhatul Jannah (MMRJ).	BIDANG SARANA & PRASARANA

CAPAIAN KINERJA

- Pengadaan tanah serta pembangunan Makam Muslim Raudhatul Jannah (MMRJ) yang saat ini telah selesai serta makam telah berfungsi
- Pelatihan pengurusan jenazah dengan output alumni sebanyak 2.500 orang.
- Pengurusan jenazah sebanyak 130 jenazah muslim
- Inisiasi pembentukan Paguyuban Pengurusan Jenazah Muslim Raudhatul Jannah (PRJ), sebagai mitra kerja pengurusan jenazah muslim, yang saat ini telah memiliki 6 (enam) Korwil di wilayah Semarang dan sekitarnya
- Penerimaan wakaf lahan 1 (satu) hektar di Desa Trangkil, Kecamatan Gunungpati
- Penerimaan Hibah tanah dan rumah di Bulu Semarang
- Pendayagunaan mobil jenazah untuk operasional pengurusan jenazah muslim
- Pembuatan buku panduan pengurusan jenazah muslim
- Melakukan study banding ke berbagai institusi terkait pengelolaan wakaf dan wakaf/usaha produktif
- Melaksanakan program RJ Peduli : Penyemprotan disinfektan masjid dan mushola di daerah Banyumanik dan sekitarnya, bantuan tanggap bencana gempa Mamuju Sulawesi Barat dan memberikan bantuan warga terdampak musibah banjir di Meteseh Semarang.



HUMAS DAN PUBLIKASI

1). Daftar Mitra



2). Paguyuban Raudhatul Jannah :

1. Wilayah Semarang Selatan I :

Kec. Banyumanik
(Korwil : Pjs. Rakiman/Admin WAG :
0812-5252-5063 / 0857-1335-8296)

2. Wilayah Semarang Selatan II :

Kec. Tembalang
(Korwil : Muhammad Muslim /Admin WAG :
0878-2381-7414 / 0852-5058-5590 / 0888-2411-994)

3. Wilayah Semarang Selatan III :

Kec. Semarang Selatan, Kec. Candisari,
Kec. Gajahmungkur
(Korwil Pjs : Rakiman/Admin WAG :
0812-5252-5063 / 857-1335-8296)

4. Wilayah Semarang Barat :

Kec. Semarang Barat, Kec. Tugu
(Korwil Indra Muhisyam Umar/Admin WAG :
0896-0624-8731 / 0815-7672-124 / 0812-5252-5152)

5. Wilayah Semarang Tengah Utara :

Kec. Semarang Tengah, Kec. Semarang Utara
(Korwil : Muhammad Arif/Admin WAG :
0857-4093-7903 / 0859-5048-5316)

6. Wilayah Semarang Timur :

Kec. Semarang Timur, Genuk, Gayamsari,
Pedurungan, Karangawen
(Korwil : Muhammad Chozin/
Admin WAG : 0899-6802-265 / 0852-2772-9943)

7. Wilayah Ngamija :

Ngaliyan, Mijen, Boja
(Korwil : Indra Muhisyam Umar/Admin WAG :
0896-0624-8731 / 0815-7672-124 / 0812-5252-5152)

8. Wilayah Ungaran, Gunungpati :

Kec. Ungaran Barat, Kec. Ungaran Timur, Kec. Gunungpati
(Korwil : Bali Kridianto/Admin WAG :
0813-2611-9211 / 0856-4035-5449)

LEGALITAS DAN AKTIFITAS YAYASAN RAUDHATUL JANNAH SEMARANG

1). Legalitas Yayasan Raudhatul Jannah Semarang :

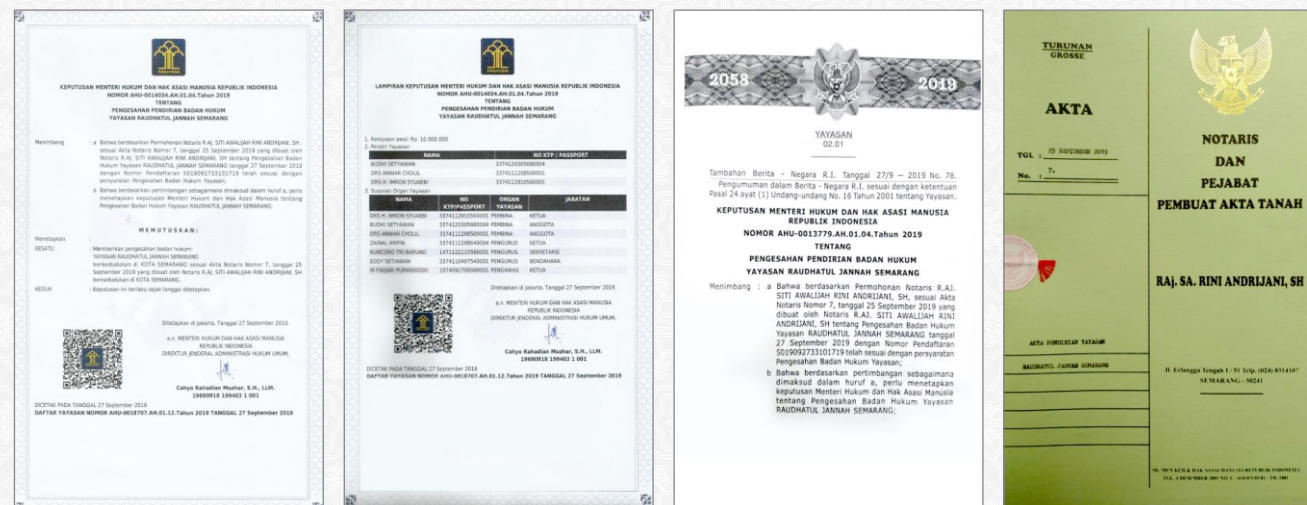

2). Aktifitas :

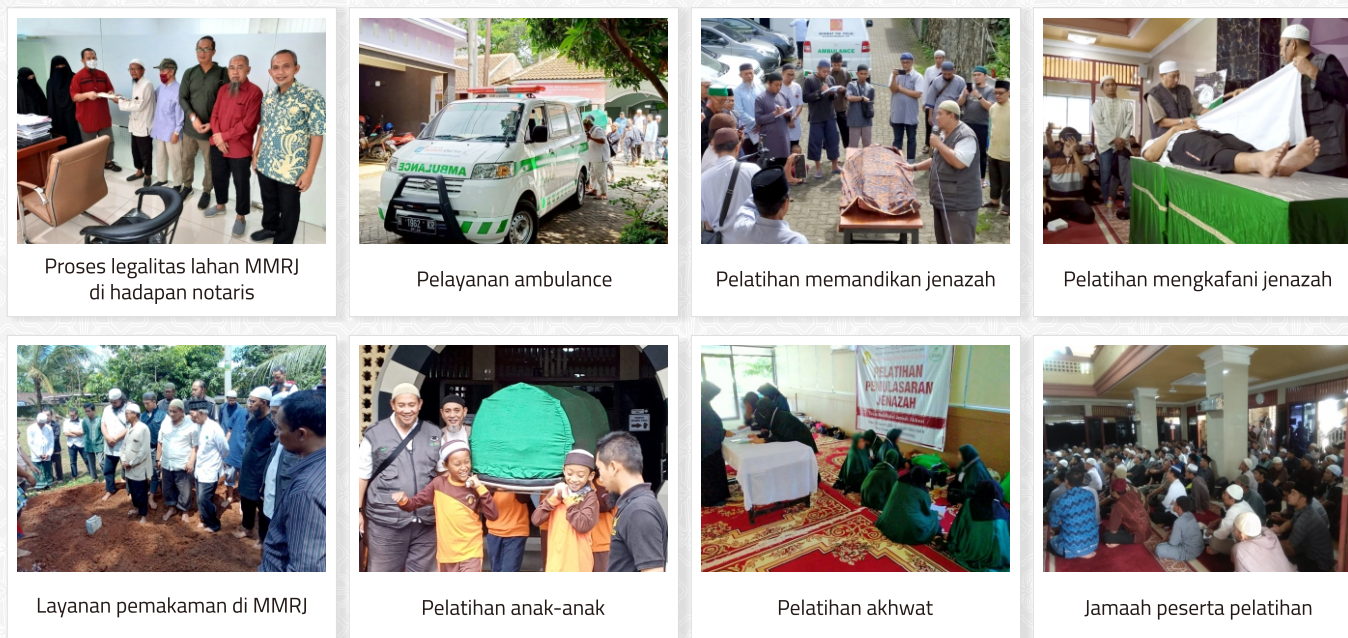

YAYASAN RAUDHATUL JANNAH SEMARANG :

- Penasihat : Ustadz Haris Budiatna
- Pembina : Imron Syuaeabi (Ketua), Ustadz Budhi Setyawan, Anwar Cholil
- Pengawas : Fadjar Purwidigdo
- Ketua : Rayyan Malik Basyarahil
- Sekretaris : Kuncoro Tri Baruno
- Bendahara : Eddy Setiawan, Rico Yulfana
- Bidang Humas, Pendidikan & Pelatihan : Syifaurrahman, Wimby Maraditya Indera Kusuma
- Bidang Pemulasaraan : Ery Yurianto, Rakiman
- Bidang Sarana & Prasarana : Haryanto, Wahyu Fitiyanto
- Bidang Pengembangan : Arie Nugroho, Sukarta, Noval Pinasthika
- Bidang Sosial & Kemanusiaan : Rony Setyohartono, Firman Amal
- Bidang Pengelolaan Makam Muslim RJ : Untung Sudarto, Agung Priyo Jatmiko

STRUKTUR YAYASAN RAUDHATUL JANNAH SEMARANG

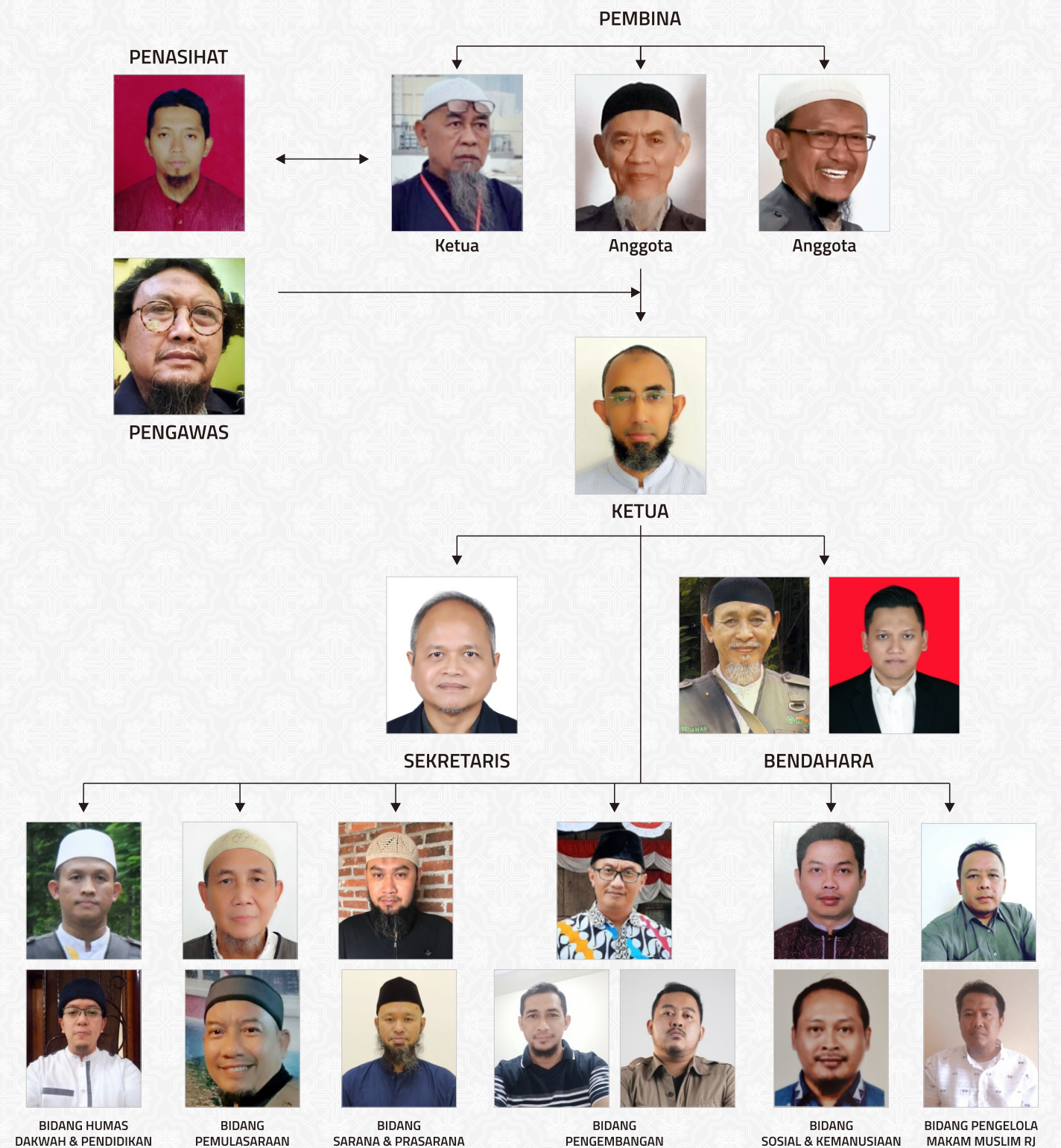

Yayasan Raudhatul Jannah Semarang

Ketua,

 (Rayyan Malik Basyarahil)

Pembina
 Ketua,

 (Imron Syuaeabi)

Sekretaris,

 (Kuncoro Tri Baruno)